



**DOKUMENTASI PENGADAAN
DINAS PERHUBUNGAN
TAHUN ANGGARAN 2019**





PEMERINTAH KABUPATEN LIMA PULUH KOTA

DINAS PERHUBUNGAN

: Jl.Mr.Syafrudin Prawira Negara Km 07 Tanjung Pati ☎ (0752) – 7754203

DOKUMENTASI PELAKSANAAN PEKERJAAN

PROGRAM : REHABILITASI DAN PEMELIHARAAN PRASARANA FASILITAS LLAJ
KEGIATAN : PEMELIHARAAN RUTIN PENERANGAN JALAN UMUM
PEKERJAAN : PENGADAAN ALAT LISTRIK UNTUK PEMELIHARAAN RUTIN
PENERANGAN JALAN UMUM (PJU)
KONTRAK : 04/SPK/ALAT LISTRIK/DISHUB-LK/2019
TANGGAL : 29 MARET 2019

TAHUN ANGGARAN 2019

CV. WIRA BRAJA KONTRAKTOR

Jln.Padang Parit Rantang RT.02 RW.02 Kel.Parit Rantang Kec.Payakumbuh Barat

**DOKUMENTASI PEMERIKSAAN HASIL PEKERJAAN
OLEH PEJABAT PEMBUAT KOMITMEN
PEKERJAAN PENGADAAN ALAT LISTRIK UNTUK PEMELIHARAAN PENERANGAN
JALAN UMUM (PJU)
TAHUN ANGGARAN 2019
PADA DINAS PERHUBUNGAN KAB.LIMA PULUH KOTA**

1. FITTING E 27



2. PHOTOCEEL 10 Ahmp



3. PHOTOCEEL 3 Ahmp



4. Kontaktor 50 A



5. Kap Lampu PJU E 27



6. Stang 1,5" Panjang 2 Meter Galvanis Tebal 2mm



Dokumentasi Proses pemeriksaan oleh ppk





PEMERINTAH KABUPATEN LIMA PULUH KOTA

DINAS PERHUBUNGAN

: Jl.Mr.Syafrudin Prawira Negara Km 07 Tanjung Pati ☎ (0752) – 7754203

SURAT PERINTAH KERJA

PROGRAM : Program Peningkatan Pelayanan Angkutan
KEGIATAN : Kegiatan uji kelayakan sarana transportasi guna keselamatan penumpang
PEKERJAAN : Pengadaan Bahan Pengujian Kendaraan Bermotor
NOMOR : 05/SPK/ALAT PKB/DISHUB-LK/2019

TAHUN ANGGARAN 2019

CV. WIRA BRAJA KONTRAKTOR

Jln.Padang Parit Rantang RT.02 RW.02 Kel.Parit Rantang Kec.Payakumbuh Barat

DOKUMENTASI PENGADAAN BAHAN PENGUJIAN KENDARAAN BERMOTOR (PKB)
TAHUN ANGGARAN 2019

PLAT UJI TIMAH



PENGADAAN BAHAN PENGUJIAN KENDARAAN BERMOTOR (PKB)
TAHUN ANGGARAN 2019

BUKU UJI



STIKER TANDA LULUS UJI

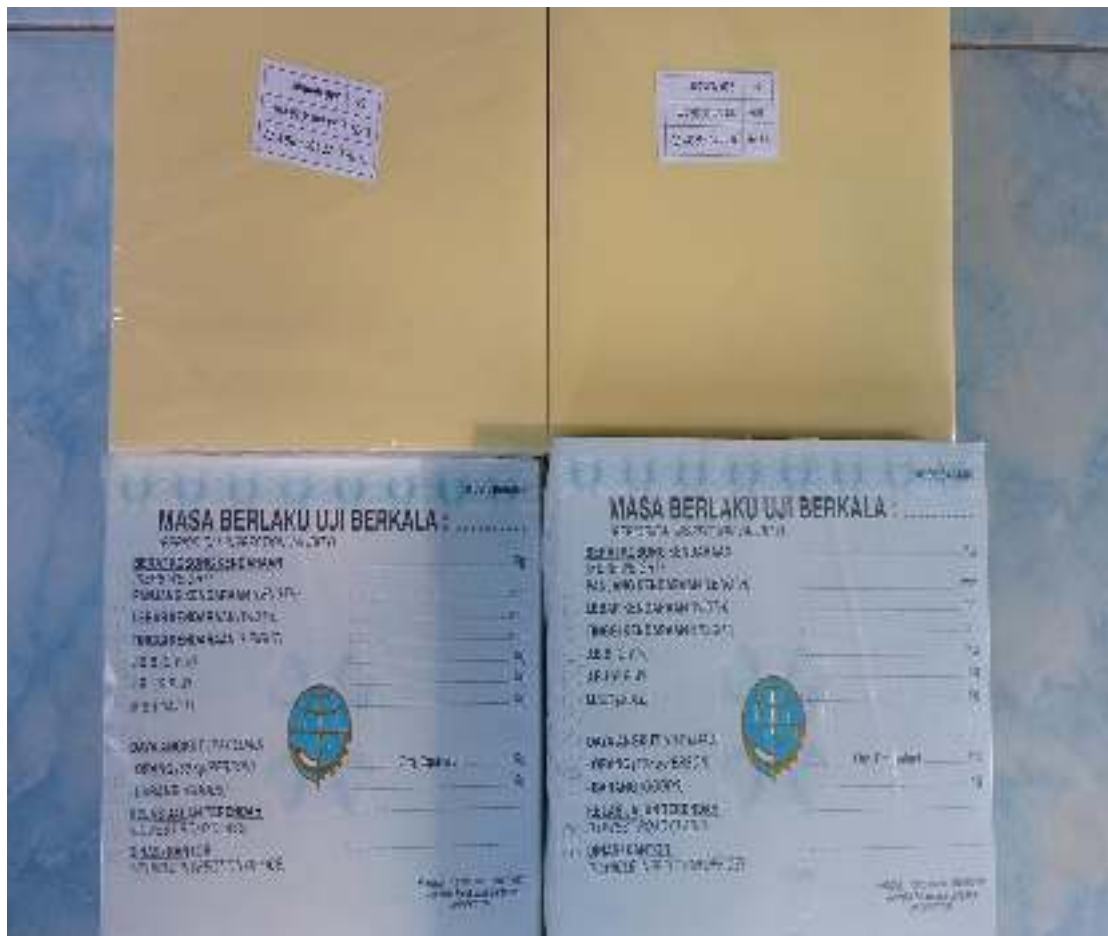

LETTE KETOK PKB



FOTO DOKUMENTASI PELAKSANAAN PEKERJAAN

OLEH :

BENGGKEL LAS CV.USAHA BARU

JLN.TAN MALAKA NO.56 SIMP.TAROK KEC.PAYAKUMBUH UTARA KOTA PAYAKUMBUH

UNTUK :

KEGIATAN : PENGADAAN DAN PEMASANGAN TRAFICK LIGHT
**PEKERJAAN : PENGADAAN CERMIN TIKUNG SITUJUJH TUNGKA, KURAI
SULIKI, SIMPANG TARUAN NAGARI TANJUANG BUNGO
KEC. SULIKI**
**LOKASI : SITUJUJH TUNGKA, KURAI SULIKI, SIMPANG TARUAN
NAGARI TANJUANG BUNGO KEC. SULIKI**
SURAT PESANAN : 48/SP/CERMIN TIKUNG/DISHUB-LK/2019









FOTO DOKUMENTASI

PELAKSANAAN PEKERJAAN

OLEH :

UNTUK :

KEGIATAN : PEMBANGUNAN HALTE BUS, TAXI GEDUNG TERMINAL
PEKERJAAN : PENGADAAN HALTE
LOKASI : 5 LOKASI DI KAWASAN KABUPATEN LIMA PULUH KOTA
KONTRAK 40/SPK/HALTE/DISHUB-LK/2019

1. HALTE DEPAN SMP 1 KEC.PAYAKUMBUH /SMP BUNGA SETANGKAI



2. HALTE DEPAN SMP 1 KEC.GUGUK /SMP DANGUNG DANGUNG



3. HALTE DEPAN SDN 02 SULIKI KECAMATAN SULIKI



4. HALTE DEPAN SDN 01 KOTO TANGAH SIMALANGGANG KECAMATAN PAYAKUMBUH



5. HALTE DEPAN SDN 04 SARILAMAK KECAMATAN HARAU



TERIMA KASIH

DOKUMENTASI PELAKSANAAN PEKERJAAN

NOMOR KONTRAK : 02/SPK/MARKA/DISHUB-LK/2019

TANGGAL : 02 JULI 2019

PROGRAM : PENGENDALIAN DAN PENGAMANAN LALU LINTAS

KEGIATAN : PENGADAAN MARKA JALAN

PEKERJAAN : PENGADAAN MARKA JALAN RUAS JALAN LAMPASI-MUNGKA

TAHUN ANGGARAN 2019

CV. SUKMA KONTRAKTOR

Nagari Tanjung Haro Sikabu Kabu Kec.Luak Kab.Lima Pulu

FOTO DOKUMENTASI

PEKERJAAN PENGADAAN DAN PEMASANGAN MARKA JALAN RUAS JALAN LAMPASI - MUNGKA KEC.PAYAKUMBUH TAHUN ANGGARAN 2019

CAT THERMOPLASTIK BERSETIFIKAT ISO



ALAT BANTU APLIKATOR MARKA JALAN





**PROSES PEMASANGAN MARKA JALAN
RUAS JALAN LAMPASI - MUNGKA
KEC.PAYAKUMBUH**



**PROSES PEMASANGAN MARKA JALAN
RUAS JALAN LAMPASI - MUNGKA
KEC.PAYAKUMBUH**



**PROSES PEMASANGAN MARKA JALAN
RUAS JALAN LAMPASI - MUNGKA
KEC.PAYAKUMBUH**



**PROSES PEMASANGAN MARKA JALAN
RUAS JALAN LAMPASI - MUNGKA
KEC.PAYAKUMBUH**



**PROSES PEMASANGAN MARKA JALAN
RUAS JALAN LAMPASI - MUNGKA
KEC.PAYAKUMBUH**



**HASIL PEMASANGAN MARKA JALAN
RUAS JALAN LAMPASI - MUNGKA
KEC.PAYAKUMBUH**



TERIMA KASIH

**DOKUMENTASI
SURVEY LOKASI RENCANA PENGADAAN & PEMASANGAN MARKA JALAN
RUAS JALAN LAMPASI - MUNGKA KEC.PAYAKUMBUH
TAHUN ANGGARAN 2019**



DOKUMENTASI

NOMOR : 09/SPK/ZOSS/DISHUB-LK/2019

TANGGAL : 26 APRIL 2019

PROGRAM : PENGAMANAN DAN PENGENDALIAN LALU LINTAS

KEGIATAN : PENGADAAN MARKA JALAN

PEKERJAAN : PENGADAAN MARKA JALAN ZONA SELAMAT SEKOLAH RUAS JALAN
DEPAN SMP 03 HARAU KECAMATAN HARAU.

TAHUN ANGGARAN 2019

CV. TRIBINA SARANA SUKSES

Komp.SMA 03 Jln.Gunung Semeru III No.09 Kel Gunung Pangilun Kota PADANG

**Dokumentasi Zona Selamat Sekolah (ZOSS) Tahun 2019
Depan SMP 01 HARAU KECAMATAN HARAU**









TERIMA KASIH

FOTO DOKUMENTASI PELAKSANAAN PEKERJAAN

OLEH :

CV.RINAL

Jln.Seranti No.11 RT.01 RW.01 Kel.Air Tawar Timur KOTA PADANG

UNTUK :

KEGIATAN	:	PEMELIHARAAN RUTIN PENERANGAN JALAN UMUM
PEKERJAAN	:	BELANJA METERIALISASI PENERANGAN JALAN UMUM (PJU)
LOKASI	:	Kec. Harau,Kec.Payakumbuh,Kec.Situjuah Limo Nagari,Kec.Akabiluru
KONTRAK	:	45/SPK/METERISASI-PJU/DISHUB-LK/2019
ADDENDUM	:	45/ADDENDUM-KE-I/METERISASI-PJU/DISHUB-LK/2019



CV. RINAL

Office : Jl. Seranti No. 11
Telp./Fax : 447011
Air Tawar Timur Padang 25132
Email : rinalcv@yahoo.com

**DOKUMENTASI PAKET PEKERJAAN BELANJA METERIALISASI PENERANGAN JALAN UMUM (PJU)
TAHUN ANGGARAN 2019**

Twisted Cable NFA 2 X 16 mm



Lampu LED Street Light 60 Watt



Contactor 40 Ampere dan MCB 10-20 Ampere



Box APP Panel Lengkap



BELT STANLESTEEL SCRAP 20 X 07 mm



Pierching Conector KBL



Joint Slave



Clam Beuge, Clam suspension



Terminal Block



Potoceel



Stang Lampu



Kawat Ground Rod



DOKUMENTASI PELAKSANAAN PEKERJAAN
BELANJA METERIALISASI PENERANGAN JALAN UMUM (PJU)
TAHUN ANGGARAN 2019

1.KECAMATAN PAYAKUMBUH





2.KECAMATAN SITUJUH LIMO NAGARI





3.KECAMATAN AKABILURU





3.KECAMATAN HARAU





TERIMA KASIH

DOKUMENTASI PELAKSANAAN PEKERJAAN

NOMOR : 03/SPK/RAMBU/DISHUB-LK/2019

TANGGAL : 22 MARET 2019

PROGRAM : PENGENDALIAN DAN PENGAMANAN LALU LINTAS

KEGIATAN : PENGADAAN RAMBU RAMBU LALU LINTAS

PEKERJAAN : PENGADAAN RAMBU RAMBU LALU LINTAS DAN RAMBU
PORTABLE

TAHUN ANGGARAN 2019

OLEH

CV. SUKMA KONTRAKTOR

Jorong Tanjung Haro Kel.Sikabu Kabu Kec.Luak

Kabupaten Lima Puluh Kota

DOKUMENTASI PENGADAAN RAMBU LALU LINTAS TAHUN ANGGARAN 2019

LOKASI RUAS JALAN KECAMATAN SITUJUH LIMO NAGARI (55 Unit)



DOKUMENTASI PENGADAAN RAMBU LALU LINTAS TAHUN ANGGARAN 2019

LOKASI RUAS JALAN KECAMATAN SITUJUH LIMO NAGARI (55 Unit)



DOKUMENTASI PENGADAAN RAMBU LALU LINTAS TAHUN ANGGARAN 2019
LOKASI RUAS JALAN KECAMATAN SITUJUH LIMO NAGARI (55 Unit)



DOKUMENTASI PENGADAAN RAMBU LALU LINTAS TAHUN ANGGARAN 2019
LOKASI RUAS JALAN KECAMATAN SITUJUH LIMO NAGARI (55 Unit)



Rambu Portable Zona Selamat Sekolah 20 Unit



TERIMA KASIH

DOKUMENTASI
SURVEY LOKASI RENCANA PENGADAAN & PEMASANGAN RAMBU LALU LINTAS
RUAS KECAMATAN SITUJUH LIMO NAGARI
TAHUN ANGGARAN 2019



DOKUMENTASI
SURVEY LOKASI RENCANA PENGADAAN & PEMASANGAN RAMBU LALU LINTAS
RUAS KECAMATAN SITUJUH LIMO NAGARI
TAHUN ANGGARAN 2019



FOTO DOKUMENTASI PELAKSANAAN PEKERJAAN

OLEH :

PT.MARIANI GROUP

Jln.Andalas No.50 D Kel.Andalas Kec.Padang Timur KOTA PADANG

UNTUK :

KEGIATAN : PENGEMBANGAN SARANA DAN PRASARANA PJU
**PEKERJAAN : PENGADAAN LAMPU PJU SOLAR CELL ALL IN ONE 40 WP
LENGKAP TERPASANG**
**LOKASI : NAGARI KOTO TANGAH BATU AMPA (JR.TAMBUN
IJUK/TANYUAH)KEC.AKABILURU KAB.LIMA PULUH KOTA**
KONTRAK : 33/SPK/PJU-TKTBA/DISHUB-LK/2019

LAMPU SOLAR CELL ALL IN ONE 40 WP



CORAN PONDASI DAN ANGKUR TAPAK SESUAI SPESIFIKASI



**PROSES PEMASANGAN TIANG LAMPU PJU SOLAR CELL ALL IN ONE 40 WP
PADA KOTO TANGAH BATU AMPA (JR.TAMBUN IJUK/TANYUAH)KEC.AKABILURU**



**PROSES PEMASANGAN TIANG LAMPU PJU SOLAR CELL ALL IN ONE 40 WP
PADA KOTO TANGAH BATU AMPA (JR.TAMBUN IJUK/TANYUAH)KEC.AKABILURU**



LAMPU PJU SOLAR CELL ALL IN ONE 40 WP LENGKAP TERPASANG
PADA KOTO TANGAH BATU AMPA (JR.TAMBUN IJUK/TANYUAH)KEC.AKABILURU



LAMPU PJU SOLAR CELL ALL IN ONE 40 WP LENGKAP TERPASANG
PADA KOTO TANGAH BATU AMPA (JR.TAMBUN IJUK/TANYUAH)KEC.AKABILURU



**LAMPU PJU SOLAR CELL ALL IN ONE 40 WP LENGKAP TERPASANG
PADA KOTO TANGAH BATU AMPA (JR.TAMBUN IJUK/TANYUAH)KEC.AKABILURU**



TERIMA KASIH

FOTO DOKUMENTASI

PELAKSANAAN PEKERJAAN

OLEH :

CV. ARSYFA SEMESTA JAYA

JORONG KETINGGIAN NAGARI SARILAMAK KEC.HARAU KAB.LIMA PULUH KOTA

UNTUK :

KEGIATAN : PENGEMBANGAN SARANA DAN PRASARANA PJU
PEKERJAAN : PENGADAAN LAMPU PJU SOLAR CELL ALL IN ONE 40 WP
LENGKAP TERPASANG
LOKASI : JR.TEMBOK NAG.HALABAN KEC.LAREH SAGO HALABAN
KAB.LIMA PULUH KOTA
KONTRAK 25/SPK/PJU-JTNH/DISHUB-LK/2019

LAMPU SOLAR CELL ALL IN ONE 40 WP



CORAN PONDASI DAN ANGKUR TAPAK SESUAI SPESIFIKASI



**PROSES PEMASANGAN TIANG LAMPU PJU SOLAR CELL ALL IN ONE 40 WP
PADA JR.TEMBOK NAG.HALABAN KEC.LAREH SAGO HALABAN**



**PROSES PEMASANGAN TIANG LAMPU PJU SOLAR CELL ALL IN ONE 40 WP
PADA JR.TEMBOK NAG.HALABAN KEC.LAREH SAGO HALABAN**



**LAMPU PJU SOLAR CELL ALL IN ONE 40 WP LENGKAP TERPASANG
PADA JR.TEMBOK NAG.HALABAN KEC.LAREH SAGO HALABAN**



**LAMPU PJU SOLAR CELL ALL IN ONE 40 WP LENGKAP TERPASANG
PADA JR.TEMBOK NAG.HALABAN KEC.LAREH SAGO HALABAN**



**LAMPU PJU SOLAR CELL ALL IN ONE 40 WP LENGKAP TERPASANG
PADA JR.TEMBOK NAG.HALABAN KEC.LAREH SAGO HALABAN**



TERIMA KASIH

FOTO DOKUMENTASI PELAKSANAAN PEKERJAAN

OLEH :

CV. VIBRI KENCANA

Jln.Dr.Sutomo No.105 RT 04 Rw 02 Kel.Kubu Marapalam KOTA PADANG

UNTUK :

KEGIATAN : PENGEMBANGAN SARANA DAN PRASARANA PJU
PEKERJAAN : PENGADAAN LAMPU PJU SOLAR CELL ALL IN ONE 40 WP
LENGKAP TERPASANG
LOKASI : Jr.KOTO PUJI NAGARI TAEH BARUAH KEC.PAYAKUMBUH
KABUPATEN LIMA PULUH KOTA
KONTRAK : 19/SPK/PJU-KPNTB/DISHUB-LK/2019

**PEMANCANGAN TITIK LOKASI LAMPU PJU
SOLAR CELL ALL IN ONE 40 WP**



**PEMASANGAN ANGKUR DAN TAPAK UNTUK
LAMPU SOLAR CELL ALL IN ONE 40 WP**



**TIANG DAN LAMPU UNTUK
PJU SOLAR CELL ALL IN ONE 40 WP**



**PEMASANGAN LAMPU PADA TIANG
LAMPU SOLAR CELL ALL IN ONE 40 WP**



**LAMPU SOLAR CELL ALL IN ONE 40 WP
LENGKAP TERPASANG**



**LAMPU SOLAR CELL ALL IN ONE 40 WP
LENGKAP TERPASANG**



**LAMPU SOLAR CELL ALL IN ONE 40 WP
LENGKAP TERPASANG**



**LAMPU SOLAR CELL ALL IN ONE 40 WP
LENGKAP TERPASANG**



FOTO DOKUMENTASI PELAKSANAAN PEKERJAAN

OLEH :

CV. ARSYFA SEMESTA JAYA

JORONG KETINGGIAN NAGARI SARILAMAK KEC.HARAU KAB.LIMA PULUH KOTA

UNTUK :

KEGIATAN : PENGEMBANGAN SARANA DAN PRASARANA PJU
PEKERJAAN : PENGADAAN LAMPU PJU SOLAR CELL ALL IN ONE 40 WP
LENGKAP TERPASANG
LOKASI : JORONG KUBU GADANG NAGARI TAEH BARUAH
KEC.PAYAKUMBUH KAB.LIMA PULUH KOTA
KONTRAK 20/SPK/PJU-KGNTB/DISHUB-LK/2019

LAMPU SOLAR CELL ALL IN ONE 40 WP



CORAN PONDASI DAN ANGKUR TAPAK SESUAI SPESIFIKASI



PROSES PEMASANGAN TIANG LAMPU PJU SOLAR CELL ALL IN ONE 40 WP
PADA JORONG KUBU GADANG NAGARI TAEH BARUAH
KEC.PAYAKUMBUH



PROSES PEMASANGAN TIANG LAMPU PJU SOLAR CELL ALL IN ONE 40 WP
PADA JORONG KUBU GADANG NAGARI TAEH BARUAH
KEC.PAYAKUMBUH



LAMPU PJU SOLAR CELL ALL IN ONE 40 WP LENGKAP TERPASANG
PADA JORONG KUBU GADANG NAGARI TAEH BARUAH
KEC.PAYAKUMBUH



LAMPU PJU SOLAR CELL ALL IN ONE 40 WP LENGKAP TERPASANG
PADA JORONG KUBU GADANG NAGARI TAEH BARUAH
KEC.PAYAKUMBUH



LAMPU PJU SOLAR CELL ALL IN ONE 40 WP LENGKAP TERPASANG
PADA JORONG KUBU GADANG NAGARI TAEH BARUAH
KEC.PAYAKUMBUH



LAMPU PJU SOLAR CELL ALL IN ONE 40 WP LENGKAP TERPASANG
PADA JORONG KUBU GADANG NAGARI TAEH BARUAH
KEC.PAYAKUMBUH



TERIMA KASIH

FOTO DOKUMENTASI

PELAKSANAAN PEKERJAAN

OLEH :

PT.CAHAYA KEMILAU ANDALAS

Jln.Andalas No.50 G RT.02 RW.08 Kel.Andalas Kec.Padang Timur KOTA PADANG

UNTUK :

KEGIATAN : PENGEMBANGAN SARANA DAN PRASARANA PJU
PEKERJAAN : PENGADAAN LAMPU PJU SOLAR CELL ALL IN ONE 40 WP
LENGKAP TERPASANG
LOKASI : NAGARI LUBUAK ALAI KECAMATAN KAPUR IX
KAB.LIMA PULUH KOTA
KONTRAK : 34/SPK/PJU-NLA/DISHUB-LK/2019

LAMPU SOLAR CELL ALL IN ONE 40 WP



CORAN PONDASI DAN ANGKUR TAPAK SESUAI SPESIFIKASI



**PROSES PEMASANGAN TIANG LAMPU PJU SOLAR CELL ALL IN ONE 40 WP
PADA NAGARI LUBUAK ALAI KECAMATAN KAPUR IX**



LAMPU PJU SOLAR CELL ALL IN ONE 40 WP LENGKAP TERPASANG
PADA NAGARI LUBUAK ALAI KECAMATAN KAPUR IX



LAMPU PJU SOLAR CELL ALL IN ONE 40 WP LENGKAP TERPASANG
PADA NAGARI LUBUAK ALAI KECAMATAN KAPUR IX



LAMPU PJU SOLAR CELL ALL IN ONE 40 WP LENGKAP TERPASANG
PADA NAGARI LUBUAK ALAI KECAMATAN KAPUR IX



**LAMPU PJU SOLAR CELL ALL IN ONE 40 WP LENGKAP TERPASANG
PADA NAGARI LUBUAK ALAI KECAMATAN KAPUR IX**



TERIMA KASIH

FOTO DOKUMENTASI PELAKSANAAN PEKERJAAN

OLEH :

PT. EREMPAT SYAHER KARYA

Jl. Sarang Gagak Raya No. 5 Anduring Kota Padang

UNTUK :

KEGIATAN : PENGEMBANGAN SARANA DAN PRASARANA PJU
**PEKERJAAN : PENGADAAN LAMPU PJU SOLAR CELL ALL IN ONE 40 WP
LENGKAP TERPASANG**
**LOKASI : JR.PINANG BALIRIK,MANANG KODOK,SUNGAI KAMUYANG
KECAMATAN LUAK KAB.LIMA PULUH KOTA**
KONTRAK : 12/SPK/PJU-MKRS/DISHUB-LK/2019

LAMPU SOLAR CELL ALL IN ONE 40 WP



GALIAN,CORAN PONDASI DAN ANGKUR TAPAK SESUAI SPESIFIKASI



**PROSES PEMASANGAN TIANG LAMPU PJU SOLAR CELL ALL IN ONE 40 WP
PADA JR.PINANG BALIRIK,MANANG KODOK,SUNGAI KAMUYANG KECAMATAN LUAK**



**LAMPU PJU SOLAR CELL ALL IN ONE 40 WP LENGKAP TERPASANG
PADA JR.PINANG BALIRIK,MANANG KODOK,SUNGAI KAMUYANG KECAMATAN LUAK**



**LAMPU PJU SOLAR CELL ALL IN ONE 40 WP LENGKAP TERPASANG
PADA JR.PINANG BALIRIK,MANANG KODOK,SUNGAI KAMUYANG KECAMATAN LUAK**



TERIMA KASIH

FOTO DOKUMENTASI PELAKSANAAN PEKERJAAN

OLEH :

PT. REZKI TAUFIQ

KOMP.CENDANA BLOK C NO 10 RT.01 RW.02 KEL.KUBU DALAM PADANG TIMIU KOTA PADANG

UNTUK :

KEGIATAN : PENGEMBANGAN SARANA DAN PRASARANA PJU
PEKERJAAN : PENGADAAN LAMPU PJU SOLAR CELL ALL IN ONE 40 WP
LENGKAP TERPASANG
LOKASI : KURANJI SUNGAI TALANG KECAMATAN GUGUK
KAB.LIMA PULUH KOTA
KONTRAK : 29/SPK/PJU-KSTG/DISHUB-LK/2019

LAMPU SOLAR CELL ALL IN ONE 40 WP



CORAN PONDASI DAN ANGKUR TAPAK SESUAI SPESIFIKASI



**PROSES PEMASANGAN TIANG LAMPU PJU SOLAR CELL ALL IN ONE 40 WP
PADA KURANJI SUNGAI TALANG KECAMATAN GUGUK**



**LAMPU PJU SOLAR CELL ALL IN ONE 40 WP LENGKAP TERPASANG
PADA KURANJI SUNGAI TALANG KECAMATAN GUGUK**



**LAMPU PJU SOLAR CELL ALL IN ONE 40 WP LENGKAP TERPASANG
PADA KURANJI SUNGAI TALANG KECAMATAN GUGUK**



LAMPU PJU SOLAR CELL ALL IN ONE 40 WP LENGKAP TERPASANG
PADA KURANJI SUNGAI TALANG KECAMATAN GUGUK



**LAMPU PJU SOLAR CELL ALL IN ONE 40 WP LENGKAP TERPASANG
PADA KURANJI SUNGAI TALANG KECAMATAN GUGUK**



TERIMA KASIH

FOTO DOKUMENTASI

PELAKSANAAN PEKERJAAN

OLEH :

CV. ARSYFA SEMESTA JAYA

JORONG KETINGGIAN NAGARI SARILAMAK KEC. HARAU KAB. LIMA PULUH KOTA

UNTUK :

KEGIATAN : PENGEMBANGAN SARANA DAN PRASARANA PJU

**PEKERJAAN : PENGADAAN LAMPU PJU SOLAR CELL ALL IN ONE 40 WP
LENGKAP TERPASANG**

**LOKASI : JR. SINGKUANG NAG. TANJUNG BUNGO KEC. SULIKI
KAB. LIMA PULUH KOTA**

KONTRAK : 10/SPK/PJU-JSNTB/DISHUB-LK/2019

LAMPU SOLAR CELL ALL IN ONE 40 WP



CORAN PONDASI DAN ANGKUR TAPAK SESUAI SPESIFIKASI



**PROSES PEMASANGAN TIANG LAMPU PJU SOLAR CELL ALL IN ONE 40 WP
PADA JR.SINGKUANG NAG.TANJUNG BUNGO KEC.SULIKI**



**LAMPU PJU SOLAR CELL ALL IN ONE 40 WP LENGKAP TERPASANG
PADA JR.SINGKUANG NAG.TANJUNG BUNGO KEC.SULIKI**



**LAMPU PJU SOLAR CELL ALL IN ONE 40 WP LENGKAP TERPASANG
PADA JR.SINGKUANG NAG.TANJUNG BUNGO KEC.SULIKI**



**LAMPU PJU SOLAR CELL ALL IN ONE 40 WP LENGKAP TERPASANG
PADA JR.SINGKUANG NAG.TANJUNG BUNGO KEC.SULIKI**



LAMPU PJU SOLAR CELL ALL IN ONE 40 WP LENGKAP TERPASANG
PADA JR.SINGKUANG NAG.TANJUNG BUNGO KEC.SULIKI



TERIMA KASIH

FOTO DOKUMENTASI

PELAKSANAAN PEKERJAAN

OLEH :

CV.HARUMI KONSTRUKSI

KAMPUNG PERAK NO.49 A KEC.PARIAMAN TENGAH KOTA PARIAMAN

UNTUK :

KEGIATAN : PENGEMBANGAN SARANA DAN PRASARANA PJU

**PEKERJAAN : PENGADAAN LAMPU PJU SOLAR CELL ALL IN ONE 40 WP
LENGKAP TERPASANG**

**LOKASI : NAG.AMPALU KEC.LAREH SAGO HALABAN KAB.LIMA
PULUH KOTA**

KONTRAK 30/SPK/PJU-BPAA/DISHUB-LK/2019

LAMPU SOLAR CELL ALL IN ONE 40 WP



CORAN PONDASI DAN ANGKUR TAPAK SESUAI SPESIFIKASI



PROSES PEMASANGAN TIANG LAMPU PJU SOLAR CELL ALL IN ONE 40 WP
PADA NAGARI AMPALU KECAMATAN LAREH SAGO HALABAN



LAMPU PJU SOLAR CELL ALL IN ONE 40 WP LENGKAP TERPASANG
PADA NAGARI AMPALU KECAMATAN LAREH SAGO HALABAN



LAMPU PJU SOLAR CELL ALL IN ONE 40 WP LENGKAP TERPASANG
PADA NAGARI AMPALU KECAMATAN LAREH SAGO HALABAN



LAMPU PJU SOLAR CELL ALL IN ONE 40 WP LENGKAP TERPASANG
PADA NAGARI AMPALU KECAMATAN LAREH SAGO HALABAN



TERIMA KASIH

FOTO DOKUMENTASI PELAKSANAAN PEKERJAAN

OLEH :

CV.FELLYTA KARYA

Jnl.Tanjung Karang Blok C No.11 Nanggalo KOTA PADANG

UNTUK :

KEGIATAN : PENGEMBANGAN SARANA DAN PRASARANA PJU
PEKERJAAN : PENGADAAN LAMPU PJU SOLAR CELL ALL IN ONE 40 WP
LENGKAP TERPASANG
LOKASI : NAGARI KOTO TANGAH BATU AMPA (Jrg Piladang Simp BR)
KECAMATAN AKABILURU KAB.LIMA PULUH KOTA.
KONTRAK 32/SPK/PJU-PSBA/DISHUB-LK/2019

LAMPU SOLAR CELL ALL IN ONE 40 WP



CORAN PONDASI DAN ANGKUR TAPAK SESUAI SPESIFIKASI



PROSES PEMASANGAN TIANG LAMPU PJU SOLAR CELL ALL IN ONE 40 WP
PADA NAGARI KOTO TANGAH BATU AMPA (Jrg Piladang Simp BR) KECAMATAN AKABILURU



PROSES PEMASANGAN TIANG LAMPU PJU SOLAR CELL ALL IN ONE 40 WP
PADA NAGARI KOTO TANGAH BATU AMPA (Jrg Piladang Simp BR) KECAMATAN AKABILURU



PROSES PEMASANGAN TIANG LAMPU PJU SOLAR CELL ALL IN ONE 40 WP
PADA NAGARI KOTO TANGAH BATU AMPA (Jrg Piladang Simp BR) KECAMATAN AKABILURU



PROSES PEMASANGAN TIANG LAMPU PJU SOLAR CELL ALL IN ONE 40 WP
PADA NAGARI KOTO TANGAH BATU AMPA (Jrg Piladang Simp BR) KECAMATAN AKABILURU



LAMPU PJU SOLAR CELL ALL IN ONE 40 WP LENGKAP TERPASANG
PADA NAGARI KOTO TANGAH BATU AMPA (Jrg Piladang Simp BR) KECAMATAN AKABILURU



LAMPU PJU SOLAR CELL ALL IN ONE 40 WP LENGKAP TERPASANG
PADA NAGARI KOTO TANGAH BATU AMPA (Jrg Piladang Simp BR) KECAMATAN AKABILURU



LAMPU PJU SOLAR CELL ALL IN ONE 40 WP LENGKAP TERPASANG
PADA NAGARI KOTO TANGAH BATU AMPA (Jrg Piladang Simp BR) KECAMATAN AKABILURU



FOTO DOKUMENTASI PELAKSANAAN PEKERJAAN

OLEH :

CV.RINAL

Jln.Seranti No.11 RT.01 RW.01 Kel.Air Tawar Timur KOTA PADANG

UNTUK :

KEGIATAN : PENGEMBANGAN SARANA DAN PRASARANA PJU
**PEKERJAAN : PENGADAAN LAMPU PJU SOLAR CELL ALL IN ONE 40 WP
LENGKAP TERPASANG**
**LOKASI : NAGARI KOTO TANGAH KECAMATAN BUKIT BARISAN
KAB.LIMA PULUH KOTA**
KONTRAK : 31/SPK/PJU-NKTBB/DISHUB-LK/2019

LAMPU SOLAR CELL ALL IN ONE 40 WP



CORAN PONDASI, GALIAN DAN ANGKUR TAPAK SESUAI SPESIFIKASI



PROSES PEMASANGAN TIANG LAMPU PJU SOLAR CELL ALL IN ONE 40 WP
PADA NAGARI KOTO TANGAH KECAMATAN BUKIT BARISAN



LAMPU PJU SOLAR CELL ALL IN ONE 40 WP LENGKAP TERPASANG
PADA NAGARI KOTO TANGAH KECAMATAN BUKIT BARISAN



LAMPU PJU SOLAR CELL ALL IN ONE 40 WP LENGKAP TERPASANG
PADA NAGARI KOTO TANGAH KECAMATAN BUKIT BARISAN



LAMPU PJU SOLAR CELL ALL IN ONE 40 WP LENGKAP TERPASANG
PADA NAGARI KOTO TANGAH KECAMATAN BUKIT BARISAN



LAMPU PJU SOLAR CELL ALL IN ONE 40 WP LENGKAP TERPASANG
PADA NAGARI KOTO TANGAH KECAMATAN BUKIT BARISAN



TERIMA KASIH

FOTO DOKUMENTASI PELAKSANAAN PEKERJAAN

OLEH :

CV.RINAL

Jln.Seranti No.11 RT.01 RW.01 Kel.Air Tawar Timur KOTA PADANG

UNTUK :

KEGIATAN : PENGEMBANGAN SARANA DAN PRASARANA PJU
**PEKERJAAN : PENGADAAN LAMPU PJU SOLAR CELL ALL IN ONE 40 WP
LENGKAP TERPASANG**
**LOKASI : Jr.SUBARANG AIE Nag.BATU PAYUANG Kec.LAREH SAGO
HALABAN KAB.LIMA PULUH KOTA**
KONTRAK : 15/SPK/PJU-SABP/DISHUB-LK/2019

LAMPU SOLAR CELL ALL IN ONE 40 WP



CORAN PONDASI DAN ANGKUR TAPAK SESUAI SPESIFIKASI



PROSES PEMASANGAN TIANG LAMPU PJU SOLAR CELL ALL IN ONE 40 WP
PADA JORONG SUBARANG AIE NAGARI BATU PAYUANG KECAMATAN LAREH SAGO HALABAN



LAMPU PJU SOLAR CELL ALL IN ONE 40 WP LENGKAP TERPASANG
PADA JORONG SUBARANG AIE NAGARI BATU PAYUANG KECAMATAN LAREH SAGO HALABAN



LAMPU PJU SOLAR CELL ALL IN ONE 40 WP LENGKAP TERPASANG
PADA JORONG SUBARANG AIE NAGARI BATU PAYUANG KECAMATAN LAREH SAGO HALABAN



LAMPU PJU SOLAR CELL ALL IN ONE 40 WP LENGKAP TERPASANG
PADA JORONG SUBARANG AIE NAGARI BATU PAYUANG KECAMATAN LAREH SAGO HALABAN



LAMPU PJU SOLAR CELL ALL IN ONE 40 WP LENGKAP TERPASANG
PADA JORONG SUBARANG AIE NAGARI BATU PAYUANG KECAMATAN LAREH SAGO HALABAN



LAMPU PJU SOLAR CELL ALL IN ONE 40 WP LENGKAP TERPASANG
PADA JORONG SUBARANG AIE NAGARI BATU PAYUANG KECAMATAN LAREH SAGO HALABAN



TERIMA KASIH

FOTO DOKUMENTASI PELAKSANAAN PEKERJAAN

OLEH :

CV.PERSIA DAYA ENERGI

Jln.Raya Indarung No.21 RT.02 RW.01 Kel.Indarung Kec.Lubuk Kilangan KOTA PADANG

UNTUK :

KEGIATAN : PENGEMBANGAN SARANA DAN PRASARANA PJU
PEKERJAAN : PENGADAAN LAMPU PJU SOLAR CELL ALL IN ONE 40 WP
LENGKAP TERPASANG
LOKASI : DURIAN TINGGI KEC.KAPUR IX
KAB.LIMA PULUH KOTA
KONTRAK 37/SPK/PJU-PSDT/DISHUB-LK/2019

LAMPU SOLAR CELL ALL IN ONE 40 WP



GALIAN, ANGKUR DAN TAPAK SESUAI SPESIFIKASI



GALIAN, ANGKUR DAN TAPAK SESUAI SPESIFIKASI



CORAN PONDASI DAN TAPAK SESUAI SPESIFIKASI



PROSES PEMASANGAN TIANG LAMPU PJU SOLAR CELL ALL IN ONE 40 WP



**LAMPU PJU SOLAR CELL ALL IN ONE 40 WP LENGKAP TERPASANG
PADA LOKASI DURIAN TINGGI KAPUR IX**



**LAMPU PJU SOLAR CELL ALL IN ONE 40 WP LENGKAP TERPASANG
PADA LOKASI DURIAN TINGGI KAPUR IX**



**LAMPU PJU SOLAR CELL ALL IN ONE 40 WP LENGKAP TERPASANG
PADA LOKASI DURIAN TINGGI KAPUR IX**



**LAMPU PJU SOLAR CELL ALL IN ONE 40 WP LENGKAP TERPASANG
PADA LOKASI DURIAN TINGGI KAPUR IX**



**LAMPU PJU SOLAR CELL ALL IN ONE 40 WP LENGKAP TERPASANG
PADA LOKASI DURIAN TINGGI KAPUR IX**



**LAMPU PJU SOLAR CELL ALL IN ONE 40 WP LENGKAP TERPASANG
PADA LOKASI DURIAN TINGGI KAPUR IX**



**LAMPU PJU SOLAR CELL ALL IN ONE 40 WP LENGKAP TERPASANG
PADA LOKASI DURIAN TINGGI KAPUR IX**



**LAMPU PJU SOLAR CELL ALL IN ONE 40 WP LENGKAP TERPASANG
PADA LOKASI DURIAN TINGGI KAPUR IX**



TERIMA KASIH

FOTO DOKUMENTASI PELAKSANAAN PEKERJAAN

OLEH :

CV.YANIKA CONSTRUCTION

Jorong Lambah Nagari Sianok Anam Suku Kec.IV Koto Kabupaten AGA

UNTUK :

KEGIATAN : PENGEMBANGAN SARANA DAN PRASARANA PJU
PEKERJAAN : PENGADAAN LAMPU PJU SOLAR CELL ALL IN ONE 40 WP
LENGKAP TERPASANG
LOKASI : JORONG BATU BOLAH NAGARI GUNUNG MALINTANG
KECAMATAN PANGKALAN KOTO BARU
KABUPATEN LIMA PULUH KOTA
KONTRAK : 21/SPK/PJU-BBNGM/DISHUB-LK/2019

LAMPU PJU SOLAR CELL ALL IN ONE 40 WP



TAPAK, TIANG, ANGKUR SESUAI SPESIFIKASI



PROSES PEMASANGAN TIANG DAN LAMPU PJU SOLAR CELL ALL IN ONE 40 WP
PADA JORONG BATU BOLAH NAGARI GUNUNG MALINTANG
KECAMATAN PANGKALAN KOTO BARU



PROSES PEMASANGAN TIANG DAN LAMPU PJU SOLAR CELL ALL IN ONE 40 WP
PADA JORONG BATU BOLAH NAGARI GUNUNG MALINTANG
KECAMATAN PANGKALAN KOTO BARU



LAMPU PJU SOLAR CELL ALL IN ONE 40 WP LENGKAP TERPASANG
PADA JORONG BATU BOLAH NAGARI GUNUNG MALINTANG
KECAMATAN PANGKALAN KOTO BARU



LAMPU PJU SOLAR CELL ALL IN ONE 40 WP LENGKAP TERPASANG
PADA JORONG BATU BOLAH NAGARI GUNUNG MALINTANG
KECAMATAN PANGKALAN KOTO BARU



LAMPU PJU SOLAR CELL ALL IN ONE 40 WP LENGKAP TERPASANG
PADA JORONG BATU BOLAH NAGARI GUNUNG MALINTANG
KECAMATAN PANGKALAN KOTO BARU



LAMPU PJU SOLAR CELL ALL IN ONE 40 WP LENGKAP TERPASANG
PADA JORONG BATU BOLAH NAGARI GUNUNG MALINTANG
KECAMATAN PANGKALAN KOTO BARU



TERIMA KASIH

FOTO DOKUMENTASI PELAKSANAAN PEKERJAAN

OLEH :

CV. KARYA DUA GUNUNG

Komp. Pondok Bunda Permai. Blok T/31 KOTA PADANG

UNTUK :

KEGIATAN : PENGEMBANGAN SARANA DAN PRASARANA PJU
PEKERJAAN : PENGADAAN LAMPU PJU SOLAR CELL ALL IN ONE 40 WP
LENGKAP TERPASANG
LOKASI : JORONG INDOBALEH NAGARI MUNGO KECAMATAN LUAK
KAB.LIMA PULUH KOTA
KONTRAK : 22/SPK/PJU-IBNM/DISHUB-LK/2019

LAMPU SOLAR CELL ALL IN ONE 40 WP



ANGKUR DAN TAPAK TIANG SESUAI SPESIFIKASI



PROSES PEMASANGAN TIANG LAMPU PJU SOLAR CELL ALL IN ONE 40 WP



**LAMPU PJU SOLAR CELL ALL IN ONE 40 WP LENGKAP TERPASANG
PADA JORONG INDOBALEH NAGARI MUNGO KECAMATAN LUAK**



**LAMPU PJU SOLAR CELL ALL IN ONE 40 WP LENGKAP TERPASANG
PADA JORONG INDOBALEH NAGARI MUNGO KECAMATAN LUAK**



**LAMPU PJU SOLAR CELL ALL IN ONE 40 WP LENGKAP TERPASANG
PADA JORONG INDOBALEH NAGARI MUNGO KECAMATAN LUAK**



**LAMPU PJU SOLAR CELL ALL IN ONE 40 WP LENGKAP TERPASANG
PADA JORONG INDOBALEH NAGARI MUNGO KECAMATAN LUAK**



Terima kasih

FOTO DOKUMENTASI PELAKSANAAN PEKERJAAN

OLEH :

CV. ROKADE COOPERATION

Komp.Kuala Nyiur II Bloc K No.12 RT.03 RW.02 Kel.Pasir Nan Tigo KOTA PADANG

UNTUK :

KEGIATAN : PENGEMBANGAN SARANA DAN PRASARANA PJU
PEKERJAAN : PENGADAAN LAMPU PJU SOLAR CELL ALL IN ONE 40 WP
LENGKAP TERPASANG
LOKASI : OBJEK WISATA KAPALO BANDA TARAM KEC.HARAU
KAB.LIMA PULUH KOTA
KONTRAK : 17/SPK/PJU-OWKBH/DISHUB-LK/2019

LAMPU SOLAR CELL ALL IN ONE 40 WP



CORAN PONDASI DAN ANGKUR TAPAK SESUAI SPESIFIKASI



PROSES PEMASANGAN TIANG LAMPU PJU SOLAR CELL ALL IN ONE 40 WP
PADA OBJEK WISATA KAPALO BANDA TARAM



PROSES PEMASANGAN TIANG LAMPU PJU SOLAR CELL ALL IN ONE 40 WP
PADA OBJEK WISATA KAPALO BANDA TARAM



LAMPU PJU SOLAR CELL ALL IN ONE 40 WP LENGKAP TERPASANG
PADA OBJEK WISATA KAPALO BANDA TARAM



LAMPU PJU SOLAR CELL ALL IN ONE 40 WP LENGKAP TERPASANG
PADA OBJEK WISATA KAPALO BANDA TARAM



LAMPU PJU SOLAR CELL ALL IN ONE 40 WP LENGKAP TERPASANG
PADA OBJEK WISATA KAPALO BANDA TARAM



**LAMPU PJU SOLAR CELL ALL IN ONE 40 WP LENGKAP TERPASANG
PADA OBJEK WISATA KAPALO BANDA TARAM**



LAMPU PJU SOLAR CELL ALL IN ONE 40 WP LENGKAP TERPASANG
PADA OBJEK WISATA KAPALO BANDA TARAM



TERIMA KASIH

FOTO DOKUMENTASI PELAKSANAAN PEKERJAAN

OLEH :

CV. ROKADE COOPERATION

Komp.Kuala Nyiur II Bloc K No.12 RT.03 RW.02 Kel.Pasir Nan Tigo KOTA PADANG

UNTUK :

KEGIATAN : PENGEMBANGAN SARANA DAN PRASARANA PJU
PEKERJAAN : PENGADAAN LAMPU PJU SOLAR CELL ALL IN ONE 40 WP
LENGKAP TERPASANG
LOKASI : NAGARI KOTO TINGI KECAMATAN GUNUNG OMEH
KAB.LIMA PULUH KOTA
KONTRAK 28/SPK/PJU-KTGO/DISHUB-LK/2019

LAMPU SOLAR CELL ALL IN ONE 40 WP



CORAN PONDASI DAN ANGKUR TAPAK SESUAI SPESIFIKASI



PROSES PEMASANGAN TIANG LAMPU PJU SOLAR CELL ALL IN ONE 40 WP
PADA NAGARI KOTO TINGI KECAMATAN GUNUNG OMEH



PROSES PEMASANGAN TIANG LAMPU PJU SOLAR CELL ALL IN ONE 40 WP
PADA NAGARI KOTO TINGI KECAMATAN GUNUNG OMEH



PROSES PEMASANGAN TIANG LAMPU PJU SOLAR CELL ALL IN ONE 40 WP
PADA NAGARI KOTO TINGI KECAMATAN GUNUNG OMEH



LAMPU PJU SOLAR CELL ALL IN ONE 40 WP LENGKAP TERPASANG
PADA NAGARI KOTO TINGI KECAMATAN GUNUNG OMEH



LAMPU PJU SOLAR CELL ALL IN ONE 40 WP LENGKAP TERPASANG
PADA NAGARI KOTO TINGI KECAMATAN GUNUNG OMEH



LAMPU PJU SOLAR CELL ALL IN ONE 40 WP LENGKAP TERPASANG
PADA NAGARI KOTO TINGI KECAMATAN GUNUNG OMEH



FOTO DOKUMENTASI

PELAKSANAAN PEKERJAAN

OLEH :

PT. ASA DAYA KREATIF

JL.LINTAS SUMATERA NAG.KANDANG BARU KEC.SIJUNJUNG KAB.SIJUNJUNG

UNTUK :

KEGIATAN : PENGEMBANGAN SARANA DAN PRASARANA PJU
PEKERJAAN : PENGADAAN LAMPU PJU SOLAR CELL ALL IN ONE 40 WP
LOKASI : JORONG KUBANG RASAU NAGARI BALAI PANJANG
KONTRAK : KEC.LAREH SAGO HALABAN KAB. LIMA PULUH KOTA
14/SPK/PJU-KRNB/DISHUB-LK/2019

**LAMPU PJU SOLAR CELL ALL IN ONE 40 WP LENGKAP TERPASANG
DI NAGARI JORONG KUBANG RASAU NAGARI BALAI PANJANG
KEC.LAREH SAGO HALABAN KAB. LIMA PULUH KOTA
TAHUN ANGGARAN 2019**

DOKUMENTASI PROSES PEMASANGAN MENGGUNAKAN CRANE OLEH PT. ASA DAYA KREATIF



**LAMPU PJU SOLAR CELL ALL IN ONE 40 WP LENGKAP TERPASANG
DI NAGARI JORONG KUBANG RASAU NAGARI BALAI PANJANG
KEC.LAREH SAGO HALABAN KAB. LIMA PULUH KOTA
TAHUN ANGGARAN 2019**

DOKUMENTASI PROSES PEMASANGAN MENGGUNAKAN CRANE OLEH PT. ASA DAYA KREATIF



**LAMPU PJU SOLAR CELL ALL IN ONE 40 WP LENGKAP TERPASANG
DI NAGARI JORONG KUBANG RASAU NAGARI BALAI PANJANG
KEC.LAREH SAGO HALABAN KAB. LIMA PULUH KOTA
TAHUN ANGGARAN 2019**

DOKUMENTASI PROSES PEMASANGAN MENGGUNAKAN CRANE OLEH PT. ASA DAYA KREATIF



**LAMPU PJU SOLAR CELL ALL IN ONE 40 WP LENGKAP TERPASANG
DI NAGARI JORONG KUBANG RASAU NAGARI BALAI PANJANG
KEC.LAREH SAGO HALABAN KAB. LIMA PULUH KOTA
TAHUN ANGGARAN 2019**

DOKUMENTASI PROSES PEMASANGAN MENGGUNAKAN CRANE OLEH PT. ASA DAYA KREATIF



**LAMPU PJU SOLAR CELL ALL IN ONE 40 WP LENGKAP TERPASANG
DI NAGARI JORONG KUBANG RASAU NAGARI BALAI PANJANG
KEC.LAREH SAGO HALABAN KAB. LIMA PULUH KOTA
TAHUN ANGGARAN 2019**

DOKUMENTASI PROSES PEMASANGAN MENGGUNAKAN CRANE OLEH PT. ASA DAYA KREATIF



**LAMPU PJU SOLAR CELL ALL IN ONE 40 WP LENGKAP TERPASANG
DI NAGARI JORONG KUBANG RASAU NAGARI BALAI PANJANG
KEC.LAREH SAGO HALABAN KAB. LIMA PULUH KOTA
TAHUN ANGGARAN 2019**

DOKUMENTASI PROSES PEMASANGAN MENGGUNAKAN CRANE OLEH PT. ASA DAYA KREATIF



**LAMPU PJU SOLAR CELL ALL IN ONE 40 WP LENGKAP TERPASANG
DI NAGARI JORONG KUBANG RASAU NAGARI BALAI PANJANG
KEC.LAREH SAGO HALABAN KAB. LIMA PULUH KOTA
TAHUN ANGGARAN 2019**



**LAMPU PJU SOLAR CELL ALL IN ONE 40 WP LENGKAP TERPASANG
DI NAGARI JORONG KUBANG RASAU NAGARI BALAI PANJANG
KEC.LAREH SAGO HALABAN KAB. LIMA PULUH KOTA
TAHUN ANGGARAN 2019**



ANGKUR SESUAI SPESIFIKASI



ANGKUR DAN GALIAN SESUAI SPESIFIKASI



TIANG LAMPU PJU SESUAI SPESIFIKASI



TAPAK DAN CORAN SESUAI SPESIFIKASI



TERIMA KASIH

FOTO DOKUMENTASI

PELAKSANAAN PEKERJAAN

OLEH :

PT.TANJUR SAKTI ANDANY

JLN.BY PASS RT.01 RW.03 KEL KTK KEC.LUBUAK SIKARAK KOTA SOLOK

UNTUK :

KEGIATAN : PENGEMBANGAN SARANA DAN PRASARANA PJU

**PEKERJAAN : PENGADAAN LAMPU PJU SOLAR CELL ALL IN ONE 40 WP
Lengkap TERPASANG**

**LOKASI : NAGARI KURAI KECAMATAN SULIKI
KABUPATEN LIMA PULUH KOTA**

KONTRAK 11/SPK/PJU-NKKS/DISHUB-LK/2019

**LAMPU PJU SOLAR CELL ALL IN ONE 40 WP LENGKAP TERPASANG
DI NAGARI KURAI KECAMATAN SULIKI KAB.LIMA PULUH KOTA
TAHUN ANGGARAN 2019**

DOKUMENTASI PROSES PEMASANGAN MENGGUNAKAN CRANE OLEH PT.TANJUR SAKTI ANDANY



**LAMPU PJU SOLAR CELL ALL IN ONE 40 WP LENGKAP TERPASANG
DI NAGARI KURAI KECAMATAN SULIKI KAB.LIMA PULUH KOTA
TAHUN ANGGARAN 2019**

DOKUMENTASI PROSES PEMASANGAN MENGGUNAKAN CRANE OLEH PT.TANJUR SAKTI ANDANY



**LAMPU PJU SOLAR CELL ALL IN ONE 40 WP LENGKAP TERPASANG
DI NAGARI KURAI KECAMATAN SULIKI KAB.LIMA PULUH KOTA
TAHUN ANGGARAN 2019**

DOKUMENTASI PROSES PEMASANGAN MENGGUNAKAN CRANE OLEH PT.TANJUR SAKTI ANDANY



**LAMPU PJU SOLAR CELL ALL IN ONE 40 WP LENGKAP TERPASANG
DI NAGARI KURAI KECAMATAN SULIKI KAB.LIMA PULUH KOTA
TAHUN ANGGARAN 2019**

DOKUMENTASI PROSES PEMASANGAN MENGGUNAKAN CRANE OLEH PT.TANJUR SAKTI ANDANY



**LAMPU PJU SOLAR CELL ALL IN ONE 40 WP LENGKAP TERPASANG
DI NAGARI KURAI KECAMATAN SULIKI KAB.LIMA PULUH KOTA
TAHUN ANGGARAN 2019**

DOKUMENTASI PROSES PEMASANGAN MENGGUNAKAN CRANE OLEH PT.TANJUR SAKTI ANDANY

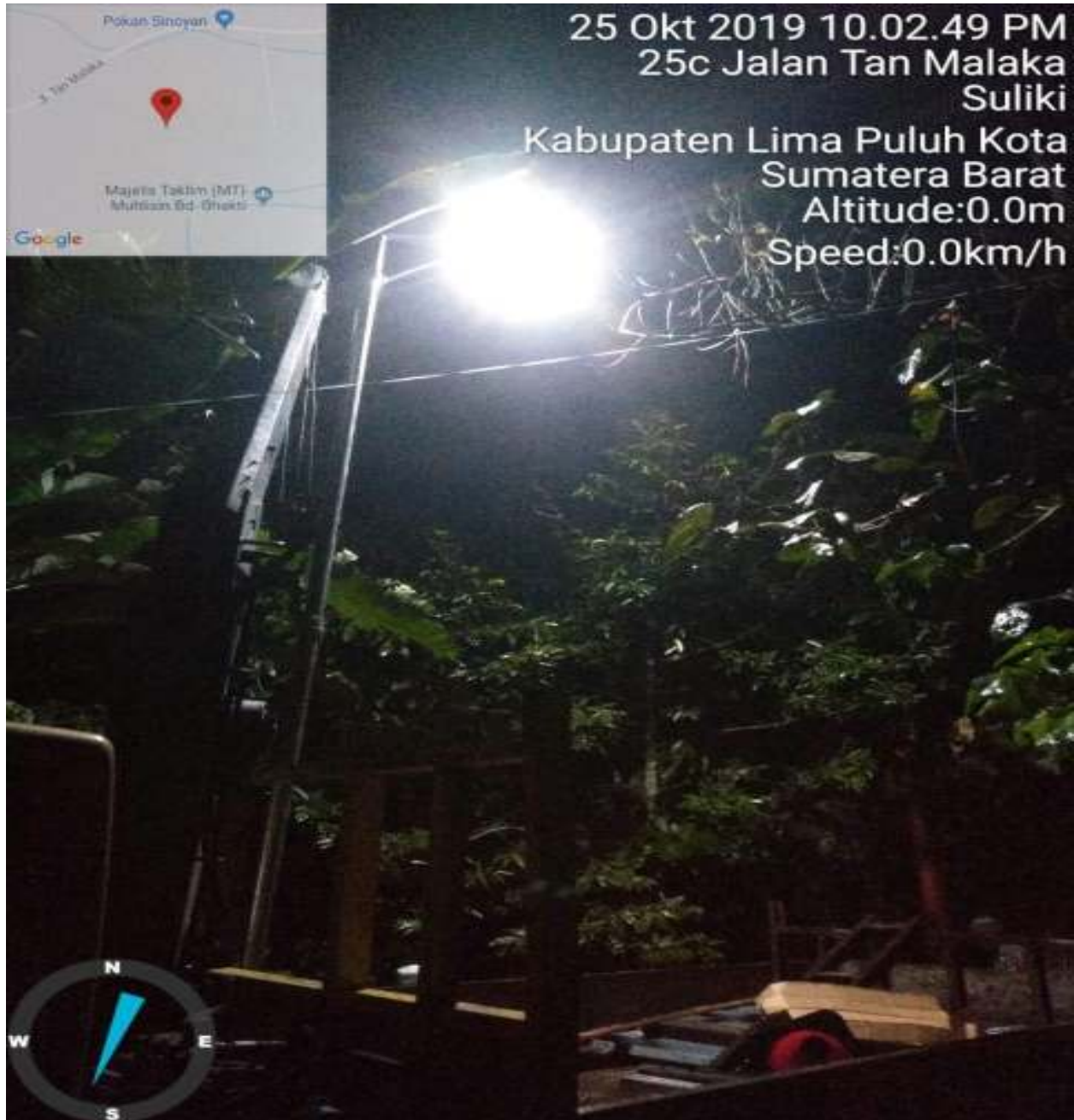

DOKUMENTASI
LAMPU PJU SOLAR CELL ALL IN ONE 40 WP LENGKAP TERPASANG
DI NAGARI KURAI KECAMATAN SULIKI KAB.LIMA PULUH KOTA
TAHUN ANGGARAN 2019



DOKUMENTASI
LAMPU PJU SOLAR CELL ALL IN ONE 40 WP LENGKAP TERPASANG
DI NAGARI KURAI KECAMATAN SULIKI KAB.LIMA PULUH KOTA
TAHUN ANGGARAN 2019



DOKUMENTASI
LAMPU PJU SOLAR CELL ALL IN ONE 40 WP LENGKAP TERPASANG
DI NAGARI KURAI KECAMATAN SULIKI KAB.LIMA PULUH KOTA
TAHUN ANGGARAN 2019

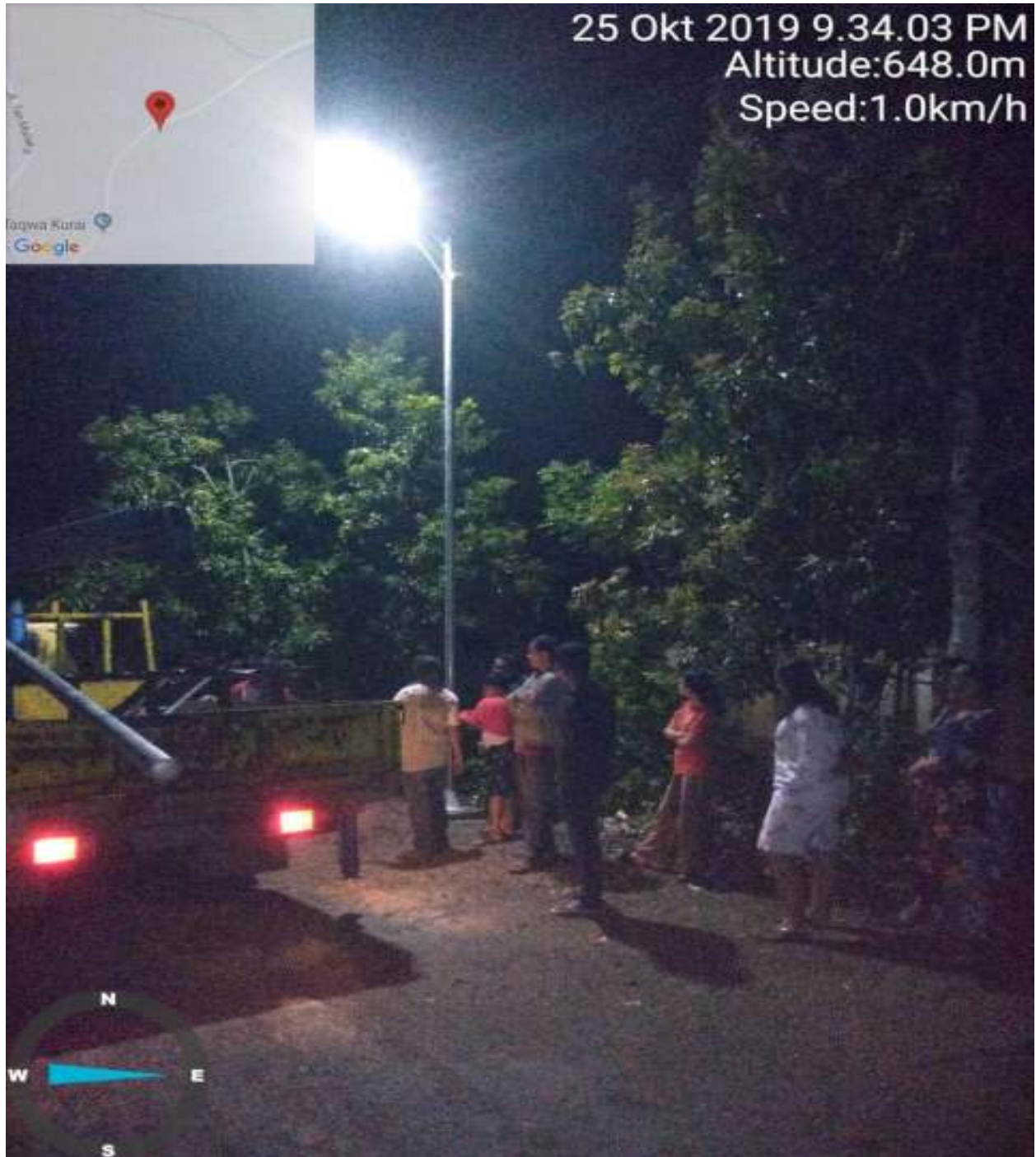

DOKUMENTASI
LAMPU PJU SOLAR CELL ALL IN ONE 40 WP LENGKAP TERPASANG
DI NAGARI KURAI KECAMATAN SULIKI KAB.LIMA PULUH KOTA
TAHUN ANGGARAN 2019



25 Okt 2019 8.35.57 PM
25c Jalan Tan Malaka
Suliki

Kabupaten Lima Puluh Kota
Sumatera Barat
Altitude:643.0m
Speed:0.0km/h



DOKUMENTASI
LAMPU PJU SOLAR CELL ALL IN ONE 40 WP LENGKAP TERPASANG
DI NAGARI KURAI KECAMATAN SULIKI KAB.LIMA PULUH KOTA
TAHUN ANGGARAN 2019



**LAMPU PJU SOLAR CELL ALL IN ONE 40 WP LENGKAP TERPASANG
DI NAGARI KURAI KECAMATAN SULIKI KAB.LIMA PULUH KOTA
TAHUN ANGGARAN 2019**

1.ANGKUR SESUAI SPESIFIKASI



2. ANGKUR DAN GALIAN SESUAI SPESIFIKASI



**LAMPU PJU SOLAR CELL ALL IN ONE 40 WP LENGKAP TERPASANG
DI NAGARI KURAI KECAMATAN SULIKI KAB.LIMA PULUH KOTA
TAHUN ANGGARAN 2019**

3. TIANG LAMPU PJU SESUAI SPESIFIKASI



**LAMPU PJU SOLAR CELL ALL IN ONE 40 WP LENGKAP TERPASANG
DI NAGARI KURAI KECAMATAN SULIKI KAB.LIMA PULUH KOTA
TAHUN ANGGARAN 2019**

4. TAPAK DAN CORAN SESUAI SPESIFIKASI



5. PROSES PEMASANGAN



TERIMA KASIH

FOTO DOKUMENTASI

PELAKSANAAN PEKERJAAN

OLEH :

PT.DAMLA SHAQEELA TEKNIK

PASAR TIMUR PAKANDANGAN NO.33 KEC.ENAM LINGKUNG KAB.PADANG PARIAMAN

UNTUK :

KEGIATAN : PENGEMBANGAN SARANA DAN PRASARANA PJU

**PEKERJAAN : PENGADAAN LAMPU PJU SOLAR CELL ALL IN ONE 40 WP
LENGKAP TERPASANG**

**LOKASI : JORONG LABUAH NAGARI BATU PAYUANG KEC.LAREH
SAGO HALABAN KABUPATEN LIMA PULUH KOTA**

KONTRAK 22/SPK/PJU-JLNBP/DISHUB-LK/2019

**LAMPU PJU SOLAR CELL ALL IN ONE 40 WP LENGKAP TERPASANG
JORONG LABUAH NAGARI BATU PAYUANG KEC.LAREH SAGO HALABAN
TAHUN ANGGARAN 2019**

DOKUMENTASI PROSES PEMASANGAN MENGGUNAKAN CRANE OLEH PT.DAMIA SHAQEELA TEKNIK



DOKUMENTASI PROSES PEMASANGAN MENGGUNAKAN CRANE OLEH PT.DAMIA SHAQEELA TEKNIK



DOKUMENTASI PROSES PEMASANGAN MENGGUNAKAN CRANE OLEH PT.DAMIA SHAQEELA TEKNIK



DOKUMENTASI PROSES PEMASANGAN MENGGUNAKAN CRANE OLEH PT.DAMIA SHAQEELA TEKNIK



**DOKUMENTASI LAMPU PJU SOLAR CELL ALL IN ONE 40 WP LENGKAP TERPASANG
JORONG LABUAH NAGARI BATU PAYUANG KECLAREH SAGO HALABAN
TAHUN ANGGARAN 2019**



**DOKUMENTASI LAMPU PJU SOLAR CELL ALL IN ONE 40 WP LENGKAP TERPASANG
JORONG LABUAH NAGARI BATU PAYUANG KECLAREH SAGO HALABAN
TAHUN ANGGARAN 2019**



**DOKUMENTASI LAMPU PJU SOLAR CELL ALL IN ONE 40 WP LENGKAP TERPASANG
JORONG LABUAH NAGARI BATU PAYUANG KECLAREH SAGO HALABAN
TAHUN ANGGARAN 2019**



ANGKUR SESUAI SPESIFIKASI



TIANG LAMPU PJU SESUAI SPESIFIKASI



TAPAK DAN CORAN SESUAI SPESIFIKASI



TERIMA KASIH

FOTO DOKUMENTASI PELAKSANAAN PEKERJAAN

OLEH :

CV. KARYA DUA GUNUNG

Komp. Pondok Bunda Permai. Blok T/31 KOTA PADANG

UNTUK :

KEGIATAN : PENGEMBANGAN SARANA DAN PRASARANA PJU
PEKERJAAN : PENGADAAN LAMPU PJU SOLAR CELL ALL IN ONE 40 WP
LENGKAP TERPASANG
LOKASI : OBJEK WISATA LEMBAH HARAU KEC.HARAU
KAB.LIMA PULUH KOTA
KONTRAK 16/SPK/PJU-OWHKH/DISHUB-LK/2019

LAMPU SOLAR CELL ALL IN ONE 40 WP



GALIAN, ANGKUR DAN TAPAK SESUAI SPESIFIKASI



CORAN PONDASI DAN TAPAK SESUAI SPESIFIKASI



PROSES PEMASANGAN TIANG LAMPU PJU SOLAR CELL ALL IN ONE 40 WP



**LAMPU PJU SOLAR CELL ALL IN ONE 40 WP LENGKAP TERPASANG
PADA OBJEK WISATA LEMBAH HARAU**



**LAMPU PJU SOLAR CELL ALL IN ONE 40 WP LENGKAP TERPASANG
PADA OBJEK WISATA LEMBAH HARAU**



FOTO DOKUMENTASI PELAKSANAAN PEKERJAAN

OLEH :

CV.SARI NIAGA

Jln.Manga No 68 A Kel.Kampung Tengah Kec.Sukajadi Kota Pekanbaru

UNTUK :

KEGIATAN : PENGEMBANGAN SARANA DAN PRASARANA PJU
**PEKERJAAN : PENGADAAN LAMPU PJU SOLAR CELL ALL IN ONE 40 WP
LENGKAP TERPASANG**
**LOKASI : JORONG PADANG PARIK PANJANG NAGARI TAEH BARUAH
KEC.PAYAKUMBUH KAB.LIMA PULUH KOTA**
KONTRAK : 26/SPK/PJU-PPPNTB/DISHUB-LK/2019

LAMPU SOLAR CELL ALL IN ONE 40 WP



CORAN PONDASI DAN ANGKUR TAPAK SESUAI SPESIFIKASI



CORAN PONDASI DAN ANGKUR TAPAK SESUAI SPESIFIKASI



PROSES PEMASANGAN TIANG LAMPU PJU SOLAR CELL ALL IN ONE 40 WP
PADA JORONG PADANG PARIK PANJANG NAGARI TAEH BARUAH KEC.PAYAKUMBUH



PROSES PEMASANGAN TIANG LAMPU PJU SOLAR CELL ALL IN ONE 40 WP
PADA JORONG PADANG PARIK PANJANG NAGARI TAEH BARUAH KEC.PAYAKUMBUH



LAMPU PJU SOLAR CELL ALL IN ONE 40 WP LENGKAP TERPASANG
PADA JORONG PADANG PARIK PANJANG NAGARI TAEH BARUAH KEC.PAYAKUMBUH



LAMPU PJU SOLAR CELL ALL IN ONE 40 WP LENGKAP TERPASANG
PADA JORONG PADANG PARIK PANJANG NAGARI TAEH BARUAH KEC.PAYAKUMBUH



LAMPU PJU SOLAR CELL ALL IN ONE 40 WP LENGKAP TERPASANG
PADA JORONG PADANG PARIK PANJANG NAGARI TAEH BARUAH KEC.PAYAKUMBUH



LAMPU PJU SOLAR CELL ALL IN ONE 40 WP LENGKAP TERPASANG
PADA JORONG PADANG PARIK PANJANG NAGARI TAEH BARUAH KEC.PAYAKUMBUH



TERIMA KASIH

FOTO DOKUMENTASI PELAKSANAAN PEKERJAAN

OLEH :

PT. ERA LIARDY HAFZA
Jln.Delima GG.Delima Mas Kec.Tampan KOTA DEKAN BARU

UNTUK :

KEGIATAN : PENGEMBANGAN SARANA DAN PRASARANA PJU
PEKERJAAN : PENGADAAN LAMPU PJU SOLAR CELL ALL IN ONE 40 WP
LENGKAP TERPASANG
LOKASI : JORONG PAKAN SINAYAN KEC.LAREH SAGO HALABAN
KABUPATEN LIMA PULUH KOTA
KONTRAK : 27/SPK/PJU-JPSH/DISHUB-LK/2019

LAMPU SOLAR CELL ALL IN ONE 40 WP



LAMPU SOLAR CELL ALL IN ONE 40 WP



TIANG DAN TAPAK SESUAI SPESIFIKASI



PROSES PEMASANGAN TIANG LAMPU PJU SOLAR CELL ALL IN ONE 40 WP



PROSES PEMASANGAN TIANG LAMPU PJU SOLAR CELL ALL IN ONE 40 WP



PROSES PEMASANGAN TIANG LAMPU PJU SOLAR CELL ALL IN ONE 40 WP



**LAMPU PJU SOLAR CELL ALL IN ONE 40 WP LENGKAP TERPASANG
PADA JORONG PAKAN SINAYAN KECAMATAN LAREH SAGO HALABAN**



**LAMPU PJU SOLAR CELL ALL IN ONE 40 WP LENGKAP TERPASANG
PADA JORONG PAKAN SINAYAN KECAMATAN LAREH SAGO HALABAN**



**LAMPU PJU SOLAR CELL ALL IN ONE 40 WP LENGKAP TERPASANG
PADA JORONG PAKAN SINAYAN KECAMATAN LAREH SAGO HALABAN**



**LAMPU PJU SOLAR CELL ALL IN ONE 40 WP LENGKAP TERPASANG
PADA JORONG PAKAN SINAYAN KECAMATAN LAREH SAGO HALABAN**



**LAMPU PJU SOLAR CELL ALL IN ONE 40 WP LENGKAP TERPASANG
PADA JORONG PAKAN SINAYAN KECAMATAN LAREH SAGO HALABAN**



**LAMPU PJU SOLAR CELL ALL IN ONE 40 WP LENGKAP TERPASANG
PADA JORONG PAKAN SINAYAN KECAMATAN LAREH SAGO HALABAN**



FOTO DOKUMENTASI PELAKSANAAN PEKERJAAN

OLEH :

CV. KAHAYYAN PILAR MANDIRI

Jln.Nusa Indah No.03 RT.03 RW.02 Kel Flamboyan Kec.Padang Barat KOTA PADANG

UNTUK :

KEGIATAN : PENGEMBANGAN SARANA DAN PRASARANA PJU
PEKERJAAN : PENGADAAN LAMPU PJU SOLAR CELL ALL IN ONE 40 WP
LENGKAP TERPASANG
LOKASI : NAGARI PANDAM GADANG KECAMATAN GUNUNG OMEH
KAB.LIMA PULUH KOTA
KONTRAK 37/SPK/PJU-PGGO/DISHUB-LK/2019

LAMPU SOLAR CELL ALL IN ONE 40 WP



TIANG DAN TAPAK SESUAI SPESIFIKASI



PROSES PEMASANGAN TIANG LAMPU PJU SOLAR CELL ALL IN ONE 40 WP



**LAMPU PJU SOLAR CELL ALL IN ONE 40 WP LENGKAP TERPASANG
PADA NAGARI PANDAM GADANG KEC.GUNUNG OMEH**



**LAMPU PJU SOLAR CELL ALL IN ONE 40 WP LENGKAP TERPASANG
PADA NAGARI PANDAM GADANG KEC.GUNUNG OMEH**



**LAMPU PJU SOLAR CELL ALL IN ONE 40 WP LENGKAP TERPASANG
PADA NAGARI PANDAM GADANG KEC.GUNUNG OMEH**



**LAMPU PJU SOLAR CELL ALL IN ONE 40 WP LENGKAP TERPASANG
PADA NAGARI PANDAM GADANG KEC.GUNUNG OMEH**



FOTO DOKUMENTASI PELAKSANAAN PEKERJAAN

OLEH :

CV. ARDINA

JLN.SAWAHAN TIMUR NO.72 B RT.01 RW.02 KEC.PADANG TIMUR KOTA PADANG

UNTUK :

KEGIATAN : PENGEMBANGAN SARANA DAN PRASARANA PJU
**PEKERJAAN : PENGADAAN LAMPU PJU SOLAR CELL ALL IN ONE 40 WP
LENGKAP TERPASANG**
**LOKASI : NAGARI PIOBANG KECAMATAN GUGUK
KAB.LIMA PULUH KOTA**
KONTRAK 35/SPK/PJU-NPKG/DISHUB-LK/2019

LAMPU SOLAR CELL ALL IN ONE 40 WP



CORAN PONDASI DAN ANGKUR TAPAK SESUAI SPESIFIKASI



**PROSES PEMASANGAN TIANG LAMPU PJU SOLAR CELL ALL IN ONE 40 WP
PADA NAGARI PIOBANG KECAMATAN GUGUK**



PROSES PEMASANGAN TIANG LAMPU PJU SOLAR CELL ALL IN ONE 40 WP
PADA NAGARI PIOBANG KECAMATAN GUGUK



**LAMPU PJU SOLAR CELL ALL IN ONE 40 WP LENGKAP TERPASANG
PADA NAGARI PIOBANG KECAMATAN GUGUK**



LAMPU PJU SOLAR CELL ALL IN ONE 40 WP LENGKAP TERPASANG
PADA NAGARI PIOBANG KECAMATAN GUGUK



LAMPU PJU SOLAR CELL ALL IN ONE 40 WP LENGKAP TERPASANG
PADA NAGARI PIOBANG KECAMATAN GUGUK



LAMPU PJU SOLAR CELL ALL IN ONE 40 WP LENGKAP TERPASANG
PADA NAGARI PIOBANG KECAMATAN GUGUK



TERIMA KASIH

FOTO DOKUMENTASI PELAKSANAAN PEKERJAAN

OLEH :

CV.YANIKA CONSTRUCTION

Jorong Lambah Nagari Sianok Anam Suku Kec.IV Koto Kabupaten AGAM

UNTUK :

KEGIATAN : PENGEMBANGAN SARANA DAN PRASARANA PJU
PEKERJAAN : PENGADAAN LAMPU PJU SOLAR CELL ALL IN ONE 40 WP
LENGKAP TERPASANG
LOKASI : NAGARI SIALANG KECAMATAN KAPUR IX
KABUPATEN LIMA PULUH KOTA
KONTRAK : 36/SPK/PJU-NS/DISHUB-LK/2019

**LAMPU PJU SOLAR CELL ALL IN ONE 40 WP LENGKAP TERPASANG
PADA NAGARI SIALANG KECAMATAN KAPUR IX**



**LAMPU PJU SOLAR CELL ALL IN ONE 40 WP LENGKAP TERPASANG
PADA NAGARI SIALANG KECAMATAN KAPUR IX**



**LAMPU PJU SOLAR CELL ALL IN ONE 40 WP LENGKAP TERPASANG
PADA NAGARI SIALANG KECAMATAN KAPUR IX**



**LAMPU PJU SOLAR CELL ALL IN ONE 40 WP LENGKAP TERPASANG
PADA NAGARI SIALANG KECAMATAN KAPUR IX**



**LAMPU PJU SOLAR CELL ALL IN ONE 40 WP LENGKAP TERPASANG
PADA NAGARI SIALANG KECAMATAN KAPUR IX**



TIANG DAN TAPAK SESUAI SPESIFIKASI



PROSES PEMASANGAN TIANG LAMPU PJU SOLAR CELL ALL IN ONE 40 WP



PROSES PEMASANGAN TIANG LAMPU PJU SOLAR CELL ALL IN ONE 40 WP



PROSES PEMASANGAN TIANG LAMPU PJU SOLAR CELL ALL IN ONE 40 WP



PROSES PEMASANGAN TIANG LAMPU PJU SOLAR CELL ALL IN ONE 40 WP



TERIMA KASIH

FOTO DOKUMENTASI PELAKSANAAN PEKERJAAN

OLEH :

CV.FELLYTA KARYA

Jnl.Tanjung Karang Blok C No.11 Nanggalo KOTA PADANG

UNTUK :

KEGIATAN	:	PENGEMBANGAN SARANA DAN PRASARANA PJU
PEKERJAAN	:	PENGADAAN LAMPU PJU SOLAR CELL ALL IN ONE 40 WP LENGKAP TERPASANG
LOKASI	:	NAGARI SUNGAI BARINGIN KEC.PAYAKUMBUH KAB.LIMA PULUH KOTA.
KONTRAK	:	18/SPK/PJU-SBKP/DISHUB-LK/2019

LAMPU SOLAR CELL ALL IN ONE 40 WP



CORAN PONDASI DAN ANGKUR TAPAK SESUAI SPESIFIKASI



PROSES PEMASANGAN TIANG LAMPU PJU SOLAR CELL ALL IN ONE 40 WP
PADA NAGARI SUNGAI BARINGIN KEC.PAYAKUMBUH



LAMPU PJU SOLAR CELL ALL IN ONE 40 WP LENGKAP TERPASANG
PADA NAGARI SUNGAI BARINGIN KEC.PAYAKUMBUH



LAMPU PJU SOLAR CELL ALL IN ONE 40 WP LENGKAP TERPASANG
PADA NAGARI SUNGAI BARINGIN KEC.PAYAKUMBUH



LAMPU PJU SOLAR CELL ALL IN ONE 40 WP LENGKAP TERPASANG
PADA NAGARI SUNGAI BARINGIN KEC.PAYAKUMBUH



LAMPU PJU SOLAR CELL ALL IN ONE 40 WP LENGKAP TERPASANG
PADA NAGARI SUNGAI BARINGIN KEC.PAYAKUMBUH



LAMPU PJU SOLAR CELL ALL IN ONE 40 WP LENGKAP TERPASANG
PADA NAGARI SUNGAI BARINGIN KEC.PAYAKUMBUH



TERIMA KASIH

FOTO DOKUMENTASI PELAKSANAAN PEKERJAAN

OLEH :

CV. KARYA DUA GUNUNG

Komp. Pondok Bunda Permai. Blok T/31 KOTA PADANG

UNTUK :

KEGIATAN	:	PENGEMBANGAN SARANA DAN PRASARANA PJU
PEKERJAAN	:	PENGADAAN LAMPU PJU SOLAR CELL ALL IN ONE 40 WP LENGKAP TERPASANG
LOKASI	:	TALANG ANAU KECAMATAN GUNUNG OMEH KAB.LIMA PULUH KOTA
KONTRAK	:	39/SPK/PJU-TAGO/DISHUB-LK/2019

LAMPU SOLAR CELL ALL IN ONE 40 WP



GALIAN, ANGKUR DAN TAPAK SESUAI SPESIFIKASI



CORAN PONDASI DAN TAPAK SESUAI SPESIFIKASI



**PROSES PEMASANGAN TIANG LAMPU PJU SOLAR CELL ALL IN ONE 40 WP
TALANG ANAU KECAMATAN GUNUNG OMEH**



**PROSES PEMASANGAN TIANG LAMPU PJU SOLAR CELL ALL IN ONE 40 WP
TALANG ANAU KECAMATAN GUNUNG OMEH**



**LAMPU PJU SOLAR CELL ALL IN ONE 40 WP LENGKAP TERPASANG
PADA LOKASI TALANG ANAU KECAMATAN GUNUNG OMEH**



**LAMPU PJU SOLAR CELL ALL IN ONE 40 WP LENGKAP TERPASANG
PADA LOKASI TALANG ANAU KECAMATAN GUNUNG OMEH**



**LAMPU PJU SOLAR CELL ALL IN ONE 40 WP LENGKAP TERPASANG
PADA LOKASI TALANG ANAU KECAMATAN GUNUNG OMEH**



**LAMPU PJU SOLAR CELL ALL IN ONE 40 WP LENGKAP TERPASANG
PADA LOKASI TALANG ANAU KECAMATAN GUNUNG OMEH**



TERIMA KASIH

FOTO DOKUMENTASI PELAKSANAAN PEKERJAAN

OLEH :

PT.PROTON NUSANTARA BERKAH

GENERAL KONTRAKTOR INSTALASI LISTRIK

Jln.Arimbi Komp.Arimbi Blok G/2 Kel Simpang Tiga KOTA PEKAN BARU

UNTUK :

KEGIATAN : PENGEMBANGAN SARANA DAN PRASARANA PJU
PEKERJAAN : PENGADAAN LAMPU PJU SOLAR CELL ALL IN ONE 40 WP
LENGKAP TERPASANG
LOKASI : JORONG TAROK NAGARI ANDALEH KECAMATAN LUAK
KABUPATEN LIMA PULUH KOTA
KONTRAK 13/SPK/PJU-TNA/DISHUB-LK/2019

LAMPU SOLAR CELL ALL IN ONE 40 WP



GALIAN, ANGKUR DAN TAPAK SESUAI SPESIFIKASI



CORAN PONDASI DAN TAPAK SESUAI SPESIFIKASI



PROSES PEMASANGAN TIANG LAMPU PJU SOLAR CELL ALL IN ONE 40 WP



**LAMPU PJU SOLAR CELL ALL IN ONE 40 WP LENGKAP TERPASANG
PADA JORONG TAROK NAGARI ANDALEH KECAMATAN LUAK**



**LAMPU PJU SOLAR CELL ALL IN ONE 40 WP LENGKAP TERPASANG
PADA JORONG TAROK NAGARI ANDALEH KECAMATAN LUAK**



**LAMPU PJU SOLAR CELL ALL IN ONE 40 WP LENGKAP TERPASANG
PADA JORONG TAROK NAGARI ANDALEH KECAMATAN LUAK**



**LAMPU PJU SOLAR CELL ALL IN ONE 40 WP LENGKAP TERPASANG
PADA JORONG TAROK NAGARI ANDALEH KECAMATAN LUAK**



FOTO DOKUMENTASI PELAKSANAAN PEKERJAAN

OLEH :

BENGGKEL LAS CV.USAHA BARU

JLN.TAN MALAKA NO.56 SIMP.TAROK KEC.PAYAKUMBUH UTARA KOTA PAYAKUMBUH

UNTUK :

KEGIATAN : PENGADAAN RAMBU PENDAHULUAN PETUNJUK JALAN (RPPJ)
**PEKERJAAN : PENGADAAN DAN PEMASANGAN RAMBU PENDAHULUAN PETUNJUK
JALAN (RPPJ)**
LOKASI : KECAMATAN SITUJUH LIMO NAGARI KAB.LIMA PULUH KOTA
SURAT PESANAN : 47/SP/RPPJ/DISHUB-LK/2019



SITUJUH BATUA
PAYAKUMBUH →

←
BARULAK
BATUSANGKAR

Bengkel Las CV. USAHA BARU
Pagar Besi, Teralis, Tenda, Canopi, Stainless Steel, Etalase, Break Motor, DLL.

2019-11-27 16:24



2019-11-27 15:12



2019-11-27 16:23

